

# TUTORIAL DE CADASTRO DE CULTIVOS SENSIVEIS

PRODUTOR ONLINE

# TUTORIAL DE CADASTRO DE CULTIVOS SENSÍVEIS

- O presente sistema, em atendimento ao estabelecido na INSTRUÇÃO NORMATIVA SEAPDR n° 08/2019 , permite que o produtor, que tenha propriedade rural com exploração de atividade agrícola com cultivos sensíveis faça o cadastro da(s) sua(s) propriedade(s) e os respectivos cultivos junto a esta Secretaria, ficando assim declarado os locais onde estão estabelecidos os Cultivos Vegetais Sensíveis aos agrotóxicos hormonais.
- Abaixo link para acesso à IN SEAPDR 05/2019:
- <https://www.agricultura.rs.gov.br/upload/arquivos/201910/03163150-instrucao-normativa-seapdr-8.pdf>

# TUTORIAL DE CADASTRO DE CULTIVOS SENSÍVEIS

- Cultivos Sensíveis são aqueles que, quando expostos aos agrotóxicos do grupo das Auxinas Sintéticas apresentam sintomas de fitotoxicidade, tais como: macieira, videira, oliveira, noqueira pecãn, erva- mate, tomate, hortaliças.
- É obrigatório o cadastro cultivares de apenas 5 cultivos sensíveis: Tabaco, Citrus, Banana, Maçã e Uva.

# TUTORIAL DE CADASTRO DE CULTIVOS SENSÍVEIS

- O referido cadastro será disponibilizado para consulta pública na página eletrônica da Secretaria da Agricultura, Pecuária e Desenvolvimento Rural através da rede mundial de computadores, permitindo que os produtores da região tomem conhecimento da existência de cultivos sensíveis na sua região e tomem os devidos cuidados quando da aplicação de agrotóxicos hormonais.

# TUTORIAL DE CADASTRO DE CULTIVOS SENSÍVEIS

- O cadastro de Cultivos Sensíveis deverá ser realizado através do sistema PRODUTOR ONLINE, acesso disponível através do site da Secretaria:
- <https://secweb.procergs.com.br/sdae/soe/PRSoeLogon.jsp>
- O produtor deverá acessar com seu login e senha.

# TUTORIAL DE CADASTRO DE CULTIVOS SENSIVEIS

- Caso o produtor ainda não possua cadastro no sistema PRODUTOR ONLINE deverá fazer o seguinte:
- Ir até uma unidade da SEAPDR no município de residência, levar talão de produtor rural e documento de identidade. Na inspetoria, dizer que quer cadastrar a propriedade rural, para declarar a produção vegetal.

# TUTORIAL DE CADASTRO DE CULTIVOS SENSIVEIS

Aba de acesso ao sistema PRODUTOR ONLINE, no site:  
<https://www.agricultura.rs.gov.br/inicial>

# TUTORIAL DE CADASTRO DE CULTIVOS SENSIVEIS

- Tela de acesso ao PRODUTOR ONLINE:

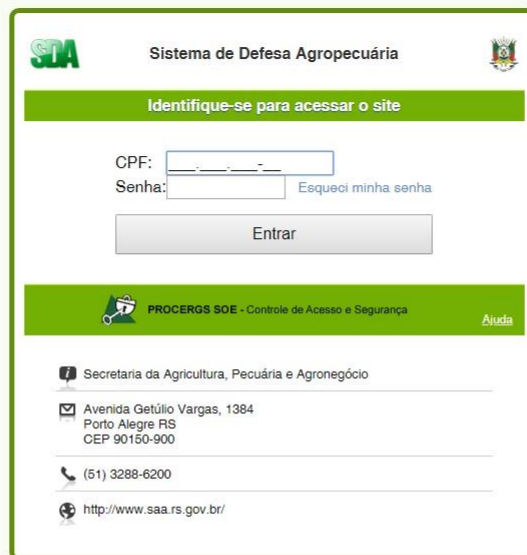

**SDA** Sistema de Defesa Agropecuária

Identifique-se para acessar o site

CPF:

Senha:  [Esqueci minha senha](#)

**PROCERGS SOE** - Controle de Acesso e Segurança [Ajuda](#)

Secretaria da Agricultura, Pecuária e Agronegócio

Avenida Getúlio Vargas, 1384  
Porto Alegre RS  
CEP 90150-900

(51) 3288-6200

<http://www.saa.rs.gov.br/>

# TUTORIAL DE CADASTRO DE CULTIVOS SENSÍVEIS

- A seguir iremos indicar o passo-a-passo para preenchimento de um novo cadastro de cultivo sensível.
- Usaremos alguns exemplos fictícios, para demonstrar o preenchimento.

# TUTORIAL DE CADASTRO DE CULTIVOS SENSIVEIS

- Tela para início do cadastro de Culturas Sensíveis:

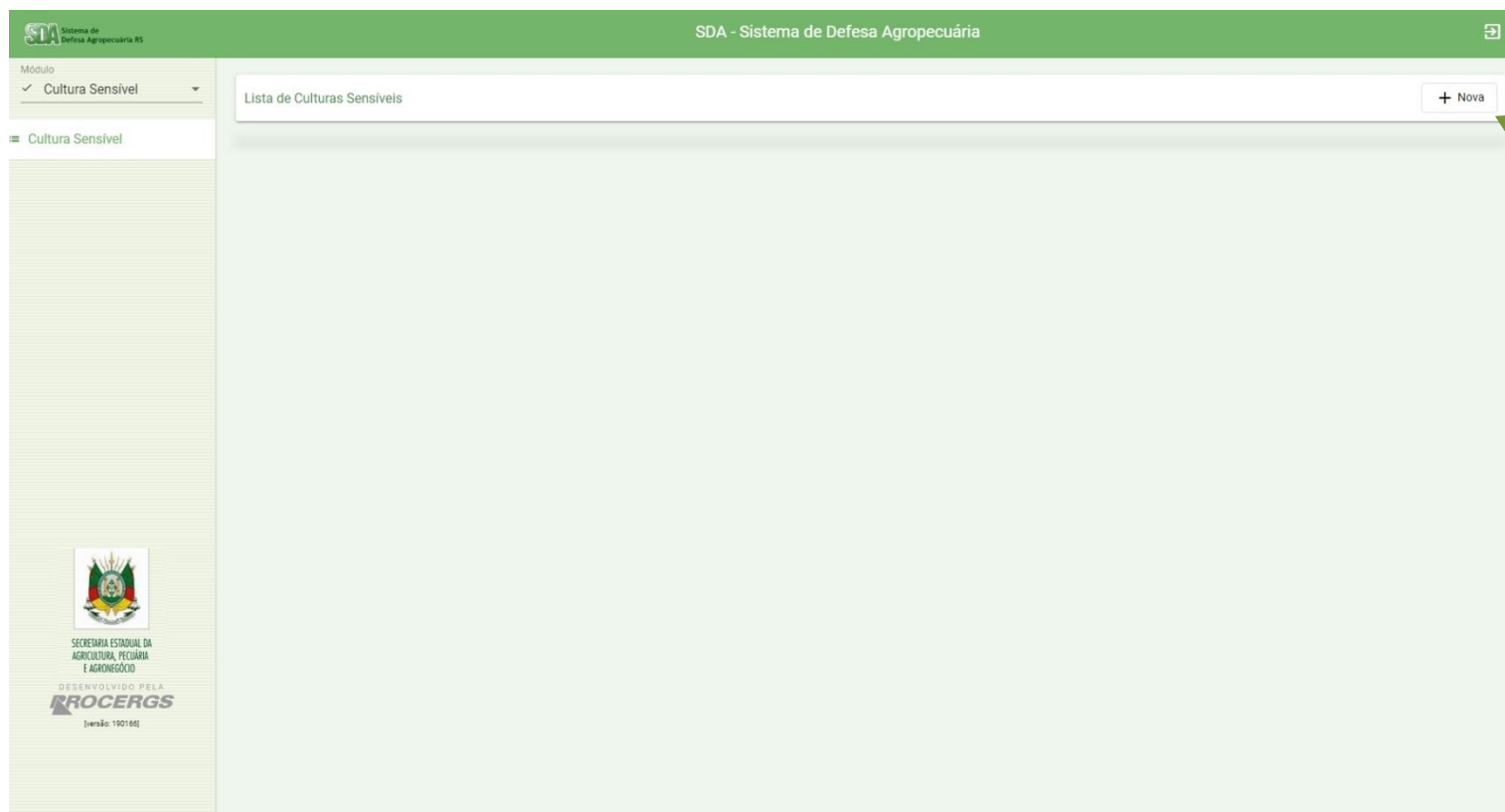

Para iniciar, clique em "Nova".

# TUTORIAL DE CADASTRO DE CULTIVOS SENSÍVEIS

1) Digite o nome do município onde se encontra a propriedade

2) Digite o nome da propriedade onde se encontra o cultivo

3) Digite o nome do grupo produtor

4) Digite o nome cultivo sensível.  
Exemplo: Uva.

8) Selecione a opção se o cultivo é perene, ou não. Exemplo: Sim.

9) Selecione a opção se o cultivo é orgânico, ou não. Exemplo: Sim.

10) Digite o número de hectares plantados.  
Exemplo: 20.

11) Selecione dentro da caixa de opções a Data de Plantio.  
Exemplo: 17/10/2017.

12) Selecione dentro da caixa de opções o Ano de Colheita.  
Exemplo: 2020.

5) Selecione a opção de Tipo de Produto Vegetal.  
Exemplo: Fruta.

6) Digite o nome da cultivar, e selecione na opção que irá aparecer.  
Exemplo: Isabel.

7) Selecione a opção de Tipo de Cultivo.  
Exemplo: Pomar.

SDA - Sistema de Defesa Agropecuária

Novo Cultura Sensível

Identificação

Propriedade

Município/Localidade (Informe pelo menos 3 caracteres)

Propriedade (Informe pelo menos 3 caracteres)

Grupo Produtor

Cultivo

Espécie Vegetal (Informe pelo menos 3 caracteres)

Tipo Produto Vegetal

Cultivar (Informe pelo menos 3 caracteres)

Tipo Cultivo

E perene

Cultivo Orgânico

Área plantada (ha)

Data de Plantio

Ano

Área Cultivada

SECRETARIA ESTADUAL DA AGRICULTURA, PECUÁRIA E AGROINDUSTRIAL

DESENVOLVIDO PELA PROCERGS

Versão 190168

# TUTORIAL DE CADASTRO DE CULTIVOS SENSIVEIS

SDA - Sistema de Defesa Agropecuária

Módulo  
✓ Cultura Sensível

≡ Cultura Sensível

Nova Cultura Sensível

Salvar Fechar

**Identificação**

Propriedade

Município/Localidade (Informe pelo menos 3 caracteres) Propriedade (Informe pelo menos 3 caracteres) Grupo Produtor

Cultivo

Espécie Vegetal (Informe pelo menos 3 caracteres) Tipo Produto Vegetal Cultivar (Informe pelo menos 3 caracteres) Tipo Cultivo

E perene Cultivo Orgânico Área plantada (ha) Data de Plantio Ano

Área Cultivada

Nova área

13

13) Clique em “Nova Área”.

SECRETARIA ESTADUAL DA AGRICULTURA, PECUÁRIA E AGROPECUÁRIO  
DESENVOLVIDO PELA **ROCEGRS**  
Versão 190160

# TUTORIAL DE CADASTRO DE CULTIVOS SENSÍVEIS

14) Digite no campo “Descrição” o nome que identifica a área de cultivo (pomar, lavoura, ..., etc.) Exemplo: Pomar 01.

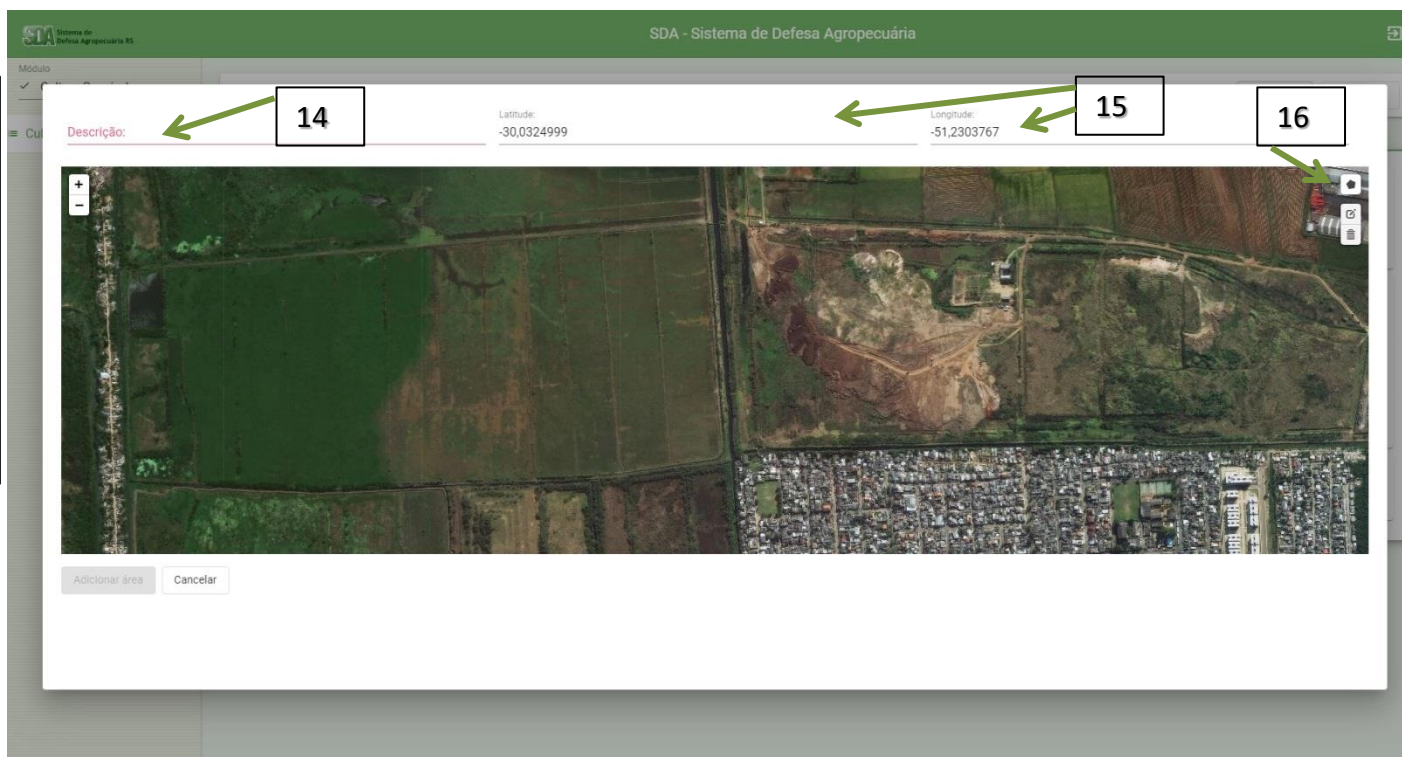

15) Localize no mapa a área do cultivo sensível. Caso prefira, pode digitar as coordenadas do local.

16) Clique no botão “Desenhar Área”.

# TUTORIAL DE CADASTRO DE CULTIVOS SENSÍVEIS

17) Forme o desenho da poligonal, que pertence à área de cultivo sensível.

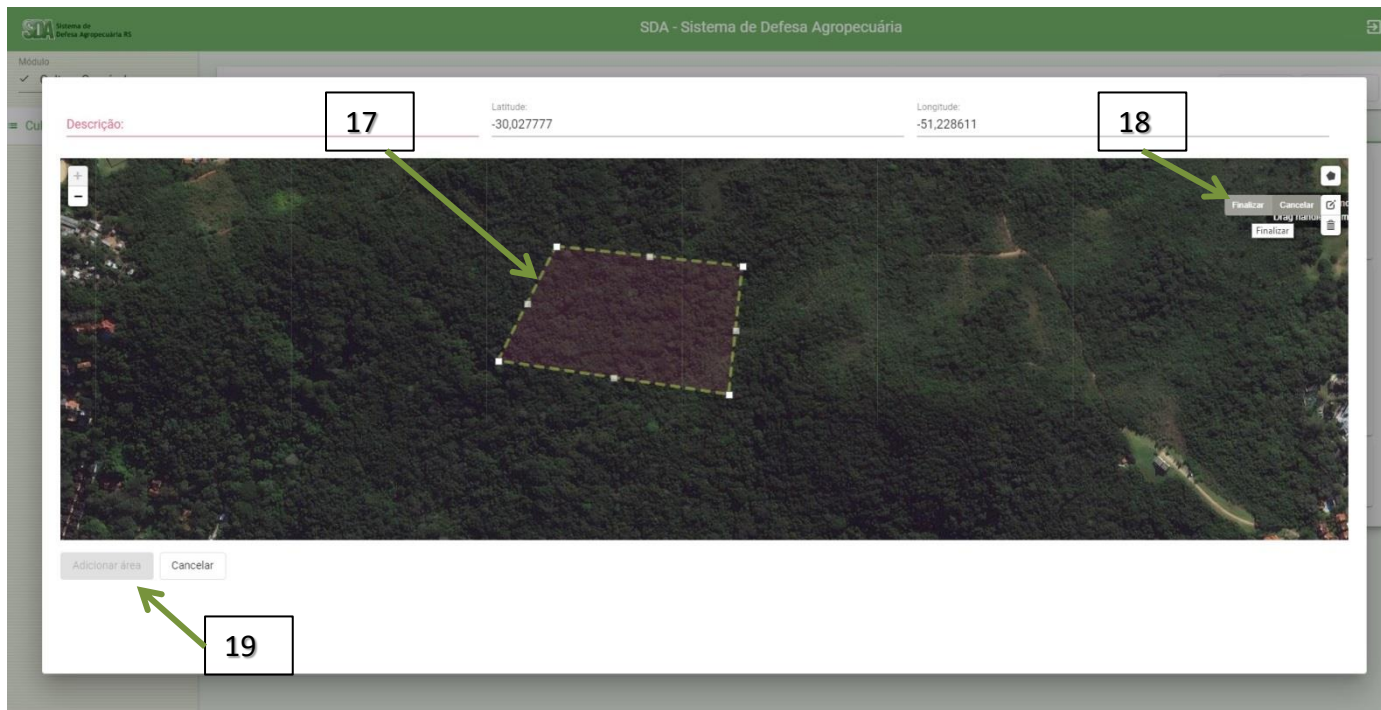

18) Clique na opção "Finalizar".

19) Clique na opção "Adicionar Área".

# TUTORIAL DE CADASTRO DE CULTIVOS SENSÍVEIS

SDA - Sistema de Defesa Agropecuária

Modulo  
✓ Cultura Sensível

Nova Cultura Sensível

20 → Salvar × Fechar

Identificação

Propriedade

Município/Localidade (informe pelo menos 3 caracteres) x Propriedade (informe pelo menos 3 caracteres) x Grupo Produtor

PORTO ALEGRE x PAULO RICARDO DIAS DA SILVA x PROFISSIONAL TESTE - ENGº AGRÔNOMO

Cultivo

Espécie Vegetal (informe pelo menos 3 caracteres) x Tipo Produto Vegetal x Cultivar (informe pelo menos 3 caracteres) x Tipo Cultivo

Vitis spp. - Uva x Fruta x Isabel (Brasileira) x Pomar

É perene Sim x Cultivo Orgânico Não x Área plantada (ha) 20 x Data de Plantio 17/10/2017 x Ano 2020

Área Cultivada

Descrição

ÁREA 1

20) Clique na opção "Salvar".

# TUTORIAL DE CADASTRO DE CULTIVOS SENSIVEIS

**Identificação**

**Propriedade**

Município/Localidade (Informe pelo menos 3 caracteres)  x Propriedade (Informe pelo menos 3 caracteres)  x Grupo Produtor

**Cultivo**

Espécie Vegetal (Informe pelo menos 3 caracteres)  x Tipo Produto Vegetal  x Cultivar (Informe pelo menos 3 caracteres)  x Tipo Cultivo

É perene  Cultivo Orgânico  Data de Plantaio  Ano

**Área Cultivada**

Descrição

ÁREA 1

The "Área Cultivada" section shows a satellite image with a blue rectangular area highlighted. There are zoom controls (+ and -) on the left side of the image.

A success message dialog box is overlaid on the form:

**Sucesso!**  
Unidade de Produção incluída com sucesso  
OK

In the bottom left corner, there is a logo for the "SECRETARIA ESTADUAL DA AGRICULTURA, PECUÁRIA E AGRONEGÓCIO" and the text "DESENVOLVIDO PELA PROCERGS (versão: 190166)".

# TUTORIAL DE CADASTRO DE CULTIVOS SENSIVEIS

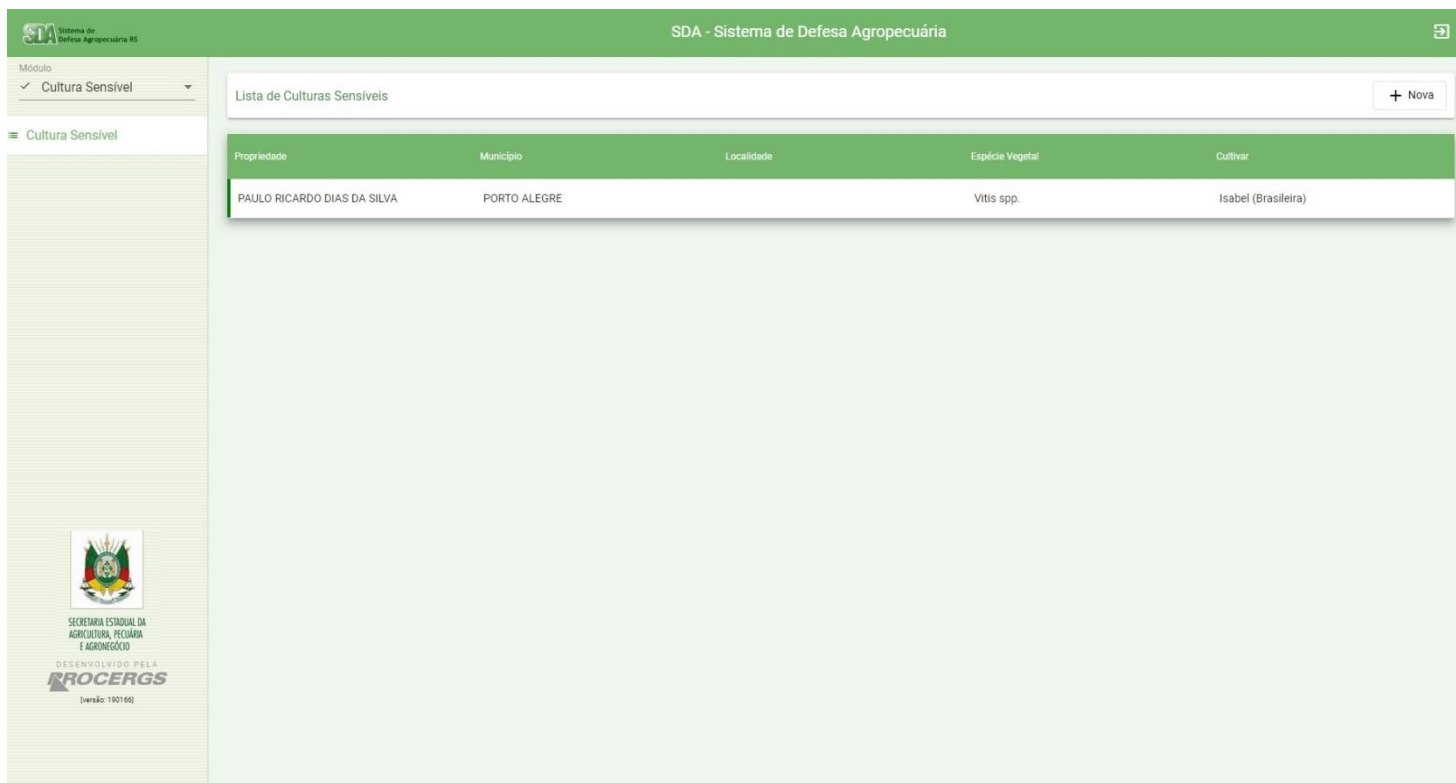

Propriedade	Município	Localidade	Espécie Vegetal	Cultivar
PAULO RICARDO DIAS DA SILVA	PORTO ALEGRE		Vitis spp.	Isabel (Brasileira)

At the bottom left of the sidebar, there is a logo for the "SECRETARIA ESTADUAL DA AGRICULTURA, PECUÁRIA E AGRONEGÓCIO" and the text "DESENVOLVIDO PELA ROCERGS (versão 190160)".

O Cadastro estará finalizado e salvo dentro de seu login no PRODUTOR ONLINE.

# TUTORIAL DE CADASTRO DE CULTIVOS SENSÍVEIS

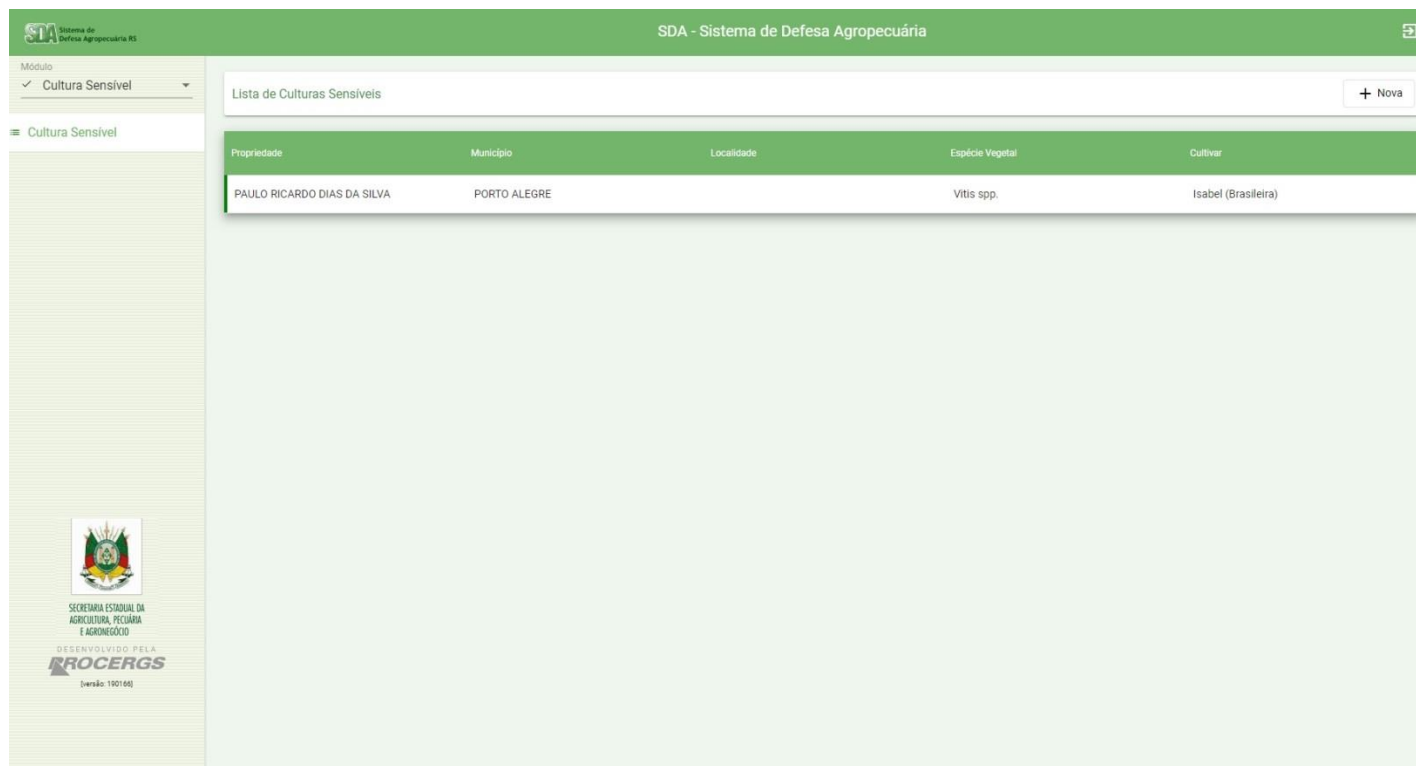

Propriedade	Município	Localidade	Espécie Vegetal	Cultivar
PAULO RICARDO DIAS DA SILVA	PORTO ALEGRE		Vitis spp.	Isabel (Brasileira)

Cada Cadastro de Cultivo Sensível da propriedade deverá ser efetuado, um a um.

# TUTORIAL DE CADASTRO DE CULTIVOS SENSÍVEIS

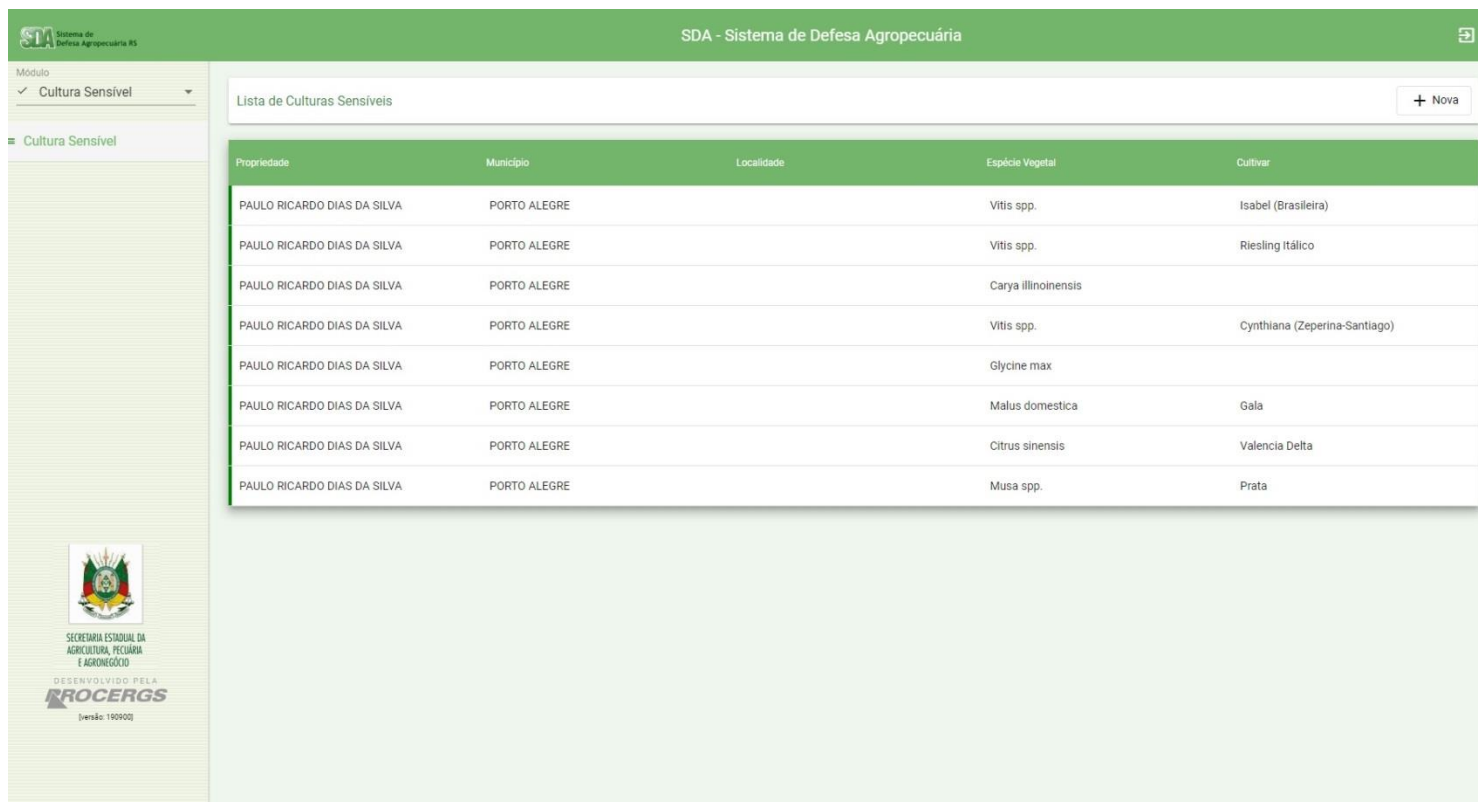

Propriedade	Município	Localidade	Espécie Vegetal	Cultivar
PAULO RICARDO DIAS DA SILVA	PORTO ALEGRE		Vitis spp.	Isabel (Brasileira)
PAULO RICARDO DIAS DA SILVA	PORTO ALEGRE		Vitis spp.	Riesling Itálico
PAULO RICARDO DIAS DA SILVA	PORTO ALEGRE		Carya illinoensis	
PAULO RICARDO DIAS DA SILVA	PORTO ALEGRE		Vitis spp.	Cynthiana (Zeperina-Santiago)
PAULO RICARDO DIAS DA SILVA	PORTO ALEGRE		Glycine max	
PAULO RICARDO DIAS DA SILVA	PORTO ALEGRE		Malus domestica	Gala
PAULO RICARDO DIAS DA SILVA	PORTO ALEGRE		Citrus sinensis	Valencia Delta
PAULO RICARDO DIAS DA SILVA	PORTO ALEGRE		Musa spp.	Prata

At the bottom left of the interface, there is a logo for the SECRETARIA ESTADUAL DA AGRICULTURA, PECUÁRIA E AGRONEGÓCIO, along with the text 'DESENVOLVIDO PELA ROCERGS' and the version number '(versão: 100900)'.

Aqui temos um exemplo, onde há mais de uma área com cultivo sensível na mesma propriedade. Todas ficam listadas dentro do mesmo perfil no PRODUTOR ONLINE.

# TUTORIAL DE CADASTRO DE CULTIVOS SENSÍVEIS

- Após ser listadas todas as áreas com cultivos sensíveis dentro da propriedade, é necessário também informar os dados de cada safra, em cada um dos cultivos.
- Mostraremos a seguir como realizar esta informação, de forma simples, e com dados fictícios.

# TUTORIAL DE CADASTRO DE CULTIVOS SENSIVEIS

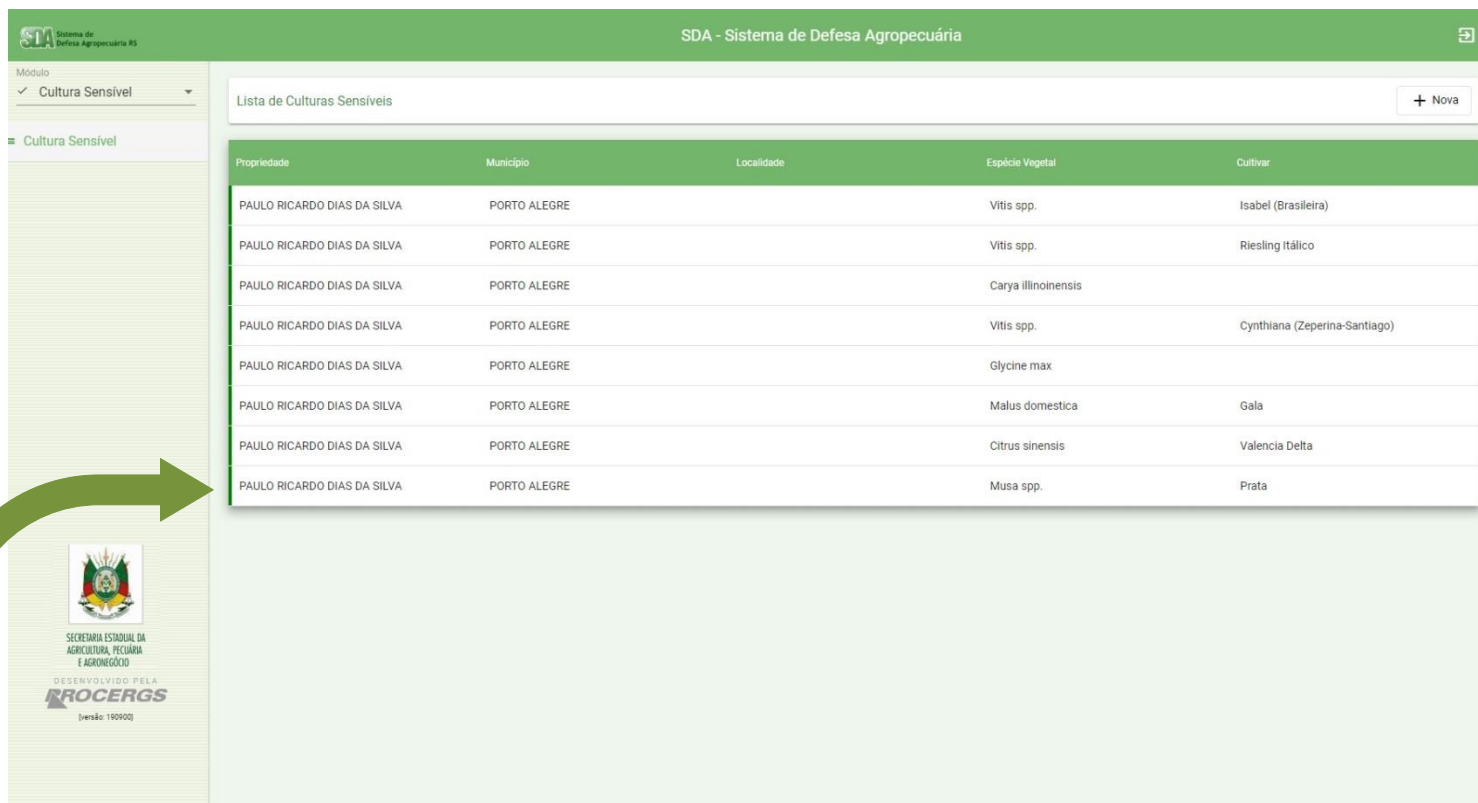

Propriedade	Município	Localidade	Espécie Vegetal	Cultivar
PAULO RICARDO DIAS DA SILVA	PORTO ALEGRE		Vitis spp.	Isabel (Brasileira)
PAULO RICARDO DIAS DA SILVA	PORTO ALEGRE		Vitis spp.	Riesling Itálico
PAULO RICARDO DIAS DA SILVA	PORTO ALEGRE		Carya illinoensis	
PAULO RICARDO DIAS DA SILVA	PORTO ALEGRE		Vitis spp.	Cynthiana (Zeperina-Santiago)
PAULO RICARDO DIAS DA SILVA	PORTO ALEGRE		Glycine max	
PAULO RICARDO DIAS DA SILVA	PORTO ALEGRE		Malus domestica	Gala
PAULO RICARDO DIAS DA SILVA	PORTO ALEGRE		Citrus sinensis	Valencia Delta
PAULO RICARDO DIAS DA SILVA	PORTO ALEGRE		Musa spp.	Prata

A green arrow points from the bottom left towards the table, indicating the selection process. The bottom left corner of the interface includes the logo of the SECRETARIA ESTADUAL DA AGRICULTURA, PECUÁRIA E AGRONEGÓCIO, along with the text 'DESENVOLVIDO PELA ROCERGS' and the version number '(versão: 100900)'.

Selecione dentro da lista, o cadastro que deseja informar os dados da safra.

# TUTORIAL DE CADASTRO DE CULTIVOS SENSIVEIS

1) Seleccione a aba "Safrá".

2) No campo Nova Safrá, clique em "Nova"

# TUTORIAL DE CADASTRO DE CULTIVOS SENSIVEIS

3) Na aba da pergunta sobre confirmar a área de cultivo, clique em "Confirma"

# TUTORIAL DE CADASTRO DE CULTIVOS SENSIVEIS

4) Selecione dentro da caixa de opções o Ano da safra que está sendo cadastrada. Exemplo: 2019

5) Digite em números a quantidade estimada da produção. Deve cuidar para qual unidade de medida está informando (Quilos, ou Toneladas)

9) No campo Observação, digite de forma resumida, se houverem observações a serem informadas.

10) Clique em "Salvar", para encerrar e salvar os dados informados.

6) Selecione a unidade de medida em que está informando a quantidade da produção, sendo Quilos ou Toneladas

7) Selecione dentro da caixa de opções a data de início da colheita desta safra

8) Selecione dentro da caixa de opções a data de término da colheita desta safra

SDA - Sistema de Defesa Agropecuária

Módulo  
✓ Cultura Sensível

Nova Safra 4 5 6 Salvar Limpar Cancelar

Dados

Ano 7 Estimativa de Produção 8 Unidade de Medida 10

Data Início Data Fim

Observação 9

SECRETARIA ESTADUAL DA AGRICULTURA, PECUÁRIA E AGROPECUÁRIA  
DESENVOLVIDO PELA ROCERGS (versão 100000)

# TUTORIAL DE CADASTRO DE CULTIVOS SENSÍVEIS

Dados		
Ano	Estimativa de Produção	Unidade de Medida
2019	20	Tonelada
Data início	Data Fim	
1/2/2019	28/2/2019	
Observação sem identificação de pragas.		

A success message dialog box is overlaid on the form, indicating that the crop has been successfully registered:

**Sucesso!**  
Safra incluída com sucesso  
OK

The interface also includes a sidebar with the "Cultura Sensível" module selected and a footer with the logo of the Secretaria Estadual da Agricultura, Pecuária e Agropecuária (ROCEAGS) and the text "DESENVOLVIDO PELA ROCEAGS Versão: 1.009000".

A mensagem informa que os dados da safra informados foram cadastrados.

# TUTORIAL DE CADASTRO DE CULTIVOS SENSÍVEIS

SDA - Sistema de Defesa Agropecuária

Modulo: Cultura Sensível

Edição de Cultura Sensível

Identificação: Safras

Nova Safra

Safra	Unidade De Medida	Estimativa Produção
2020	Tonelada	22
2019	Tonelada	20

SECRETARIA ESTADUAL DA AGRICULTURA, PECUÁRIA E AGRONEGÓCIO

DESENVOLVIDO PELA ROCERGS

(versão: 190900)

Devem ser cadastradas todas as safras já realizadas, para cada área de cultivo sensível informada no sistema. Ao final, todas ficarão listadas, como o exemplo acima.

# TUTORIAL DE CADASTRO DE CULTIVOS SENSIVEIS

SDA - Sistema de Defesa Agropecuária

Edição de Cultura Sensível

11 → Salvar × Fechar

Identificação Safra

Nova Safra + Nova

Safra	Unidade De Medida	Estimativa Produção
2020	Tonelada	22
2019	Tonelada	20

SECRETARIA ESTADUAL DA AGRICULTURA, PECUÁRIA E AGRONEGÓCIO  
DESENVOLVIDO PELA ROCERGS  
(versão: 190900)

11) Quando a listagem das safras estiver completa, clique em “Salvar”

# TUTORIAL DE CADASTRO DE CULTIVOS SENSIVEIS

Safra	Unidade De Medida	Estimativa Produção
2020	Tonelada	22
2019	Tonelada	20

A success message dialog box is overlaid on the table, containing the text: 'Sucesso! Unidade de Produção alterada com sucesso'. An 'OK' button is located at the bottom right of the dialog box.

At the bottom left of the interface, the logo of the SECRETARIA ESTADUAL DA AGRICULTURA, PECUÁRIA E AGRONEGÓCIO is visible, along with the text 'DESENVOLVIDO PELA ROCERGS (versão: 190900)'.

A mensagem informa que todos os dados foram alterados e salvos com sucesso.